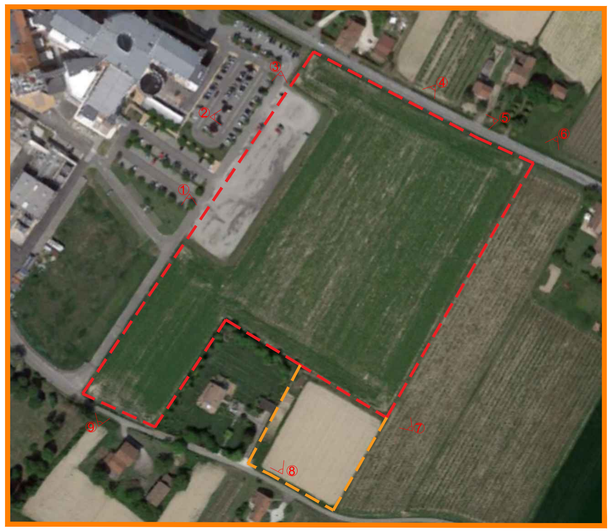

AREA DI INTERVENTO

AREA AGRICOLA DESTINATA ALLA LAMINAZIONE

VISTA 1

VISTA 2

VISTA 3

VISTA 4

VISTA 5

VISTA 6

VISTA 7

VISTA 8

VISTA 9

Studio di Architettura e Ingegneria
Archè
Cesare Trinchero ARCHITETTO

ICMQ
CERTIFICATO
ORGANIGRAM 20026BIM

UNI
UNI/PdR 74:2019
Processo BIM digitale - Requisiti informativi di modellazione informativa per l'ingegneria e l'architettura secondo la UNI EN 17412-1
EN 16
progettazione integrata architettonica e strutturale
Integrated architectural and structural

PROGETTISTI

CESARE TRINCHERO
ARCHITETTO - Iscr. Ord. Arch. PV n° 490
Piazza Cornaggia,19 - 27055 Rivanazzano (PV)
Tel. 0383 944634 - Fax 0383 933920
cesare.trinchero@archestudio.info
www.archestudio.info

ADRIANO ROSOLEN
DOTTORE ARCHITETTO
BIM Manager - Certificato ICMQ n. 18.05151
adriano.rosolen@archestudio.info
www.archestudio.info

COLLABORATORI INTERNI
ING. VIVIANA MINUDRIO
BIM Specialist - Certificato ICMQ n. 18-05222
viviana.minudrio@archestudio.info

ARCH. FRANCESCA LAURIA
BIM Specialist - Certificato ICMQ n. 18-05218
francesca.lauria@archestudio.info

ING. ALICE RATTO
alice.ratto@archestudio.info

PROGETTO OPERE STRUTTURALI
ING. GIUSEPPE TASSINARI
Viale L.Cilla, 54 - 48123 RAVENNA
Tel. 0544 248148 - Fax 0544 248148
giuseppe.tassinari@ingtassinari.it

PROGETTO IMPIANTI ELETTRICI
STUDIO M s.t.a.
Ing.FABIO MELUCCI
Per.Ind. MATTIA MALERBA
Per.Ind. DANIELE URBINATI
strada Consolare Rimini-San Marino 51/c- 47924 (RN)
Tel. 0541 395182 - Fax 0541 752354
studio@studiomsta.it

PROGETTO IMPIANTI MECCANICI
PREVENZIONE INCENDI
ING. LUIGI DE MICHELE
Via Cerito n. 54/1 - LUGO - RA
Tel. 0545 31873
demichele@pdmprogetti.it

PROGETTO OPERE IDRAULICHE
ING. RAFFAELLA LOMBARDI
Via N. Copernico, 99 - 47122 FORLI' (FC)
Tel. 0543 795295 - Fax 0543 796310
info@lspstudio.it

COMMESSA:
21_0001

GVM Real Estate

GVM CARE & RESEARCH

COORDINAMENTO GENERALE
G.V.M.ENGINEERING s.r.l.
Corso Garibaldi 11 - Lugo (RA)

RESPONSABILE DEL PROCEDIMENTO
FRANCESCO DAPPORTO
INGEGNERE

COMMITTENTE
GVM REAL ESTATE S.r.l.
Via Larga, 8 - 20122 Milano

PROPRIETA'
GVM REAL ESTATE S.r.l.
Via Larga, 8 - 20122 Milano

PROGETTO:
VARIANTE SOSTANZIALE AL PIANO URBANISTICO ATTUATIVO CON CONVENZIONE REGISTRATA IN DATA 12/10/2020

OGGETTO:
DOCUMENTAZIONE FOTOGRAFICA

PROGETTO:	TAVOLA:	REVISIONE:	SCALA:	DATA:
DEFINITIVO	ARC005	R02	- - -	22.12.2021

N°:	TIPO DI ELABORAZIONE	REDAZIONE		VERIFICA		VALIDAZIONE	
		DATA:	NOME:	DATA:	NOME:	DATA:	NOME:
01	PRIMA EDIZIONE						
02	SECONDA EDIZIONE						
03	TERZA EDIZIONE						

A termini di legge è vietato riprodurre o comunicare a terzi il contenuto del presente disegno.